



Secretaria de Estado da Saúde

Superintendência de Controle de Endemias

Serviço Regional 2 – São Vicente



SECRETARIA
DA SAÚDE



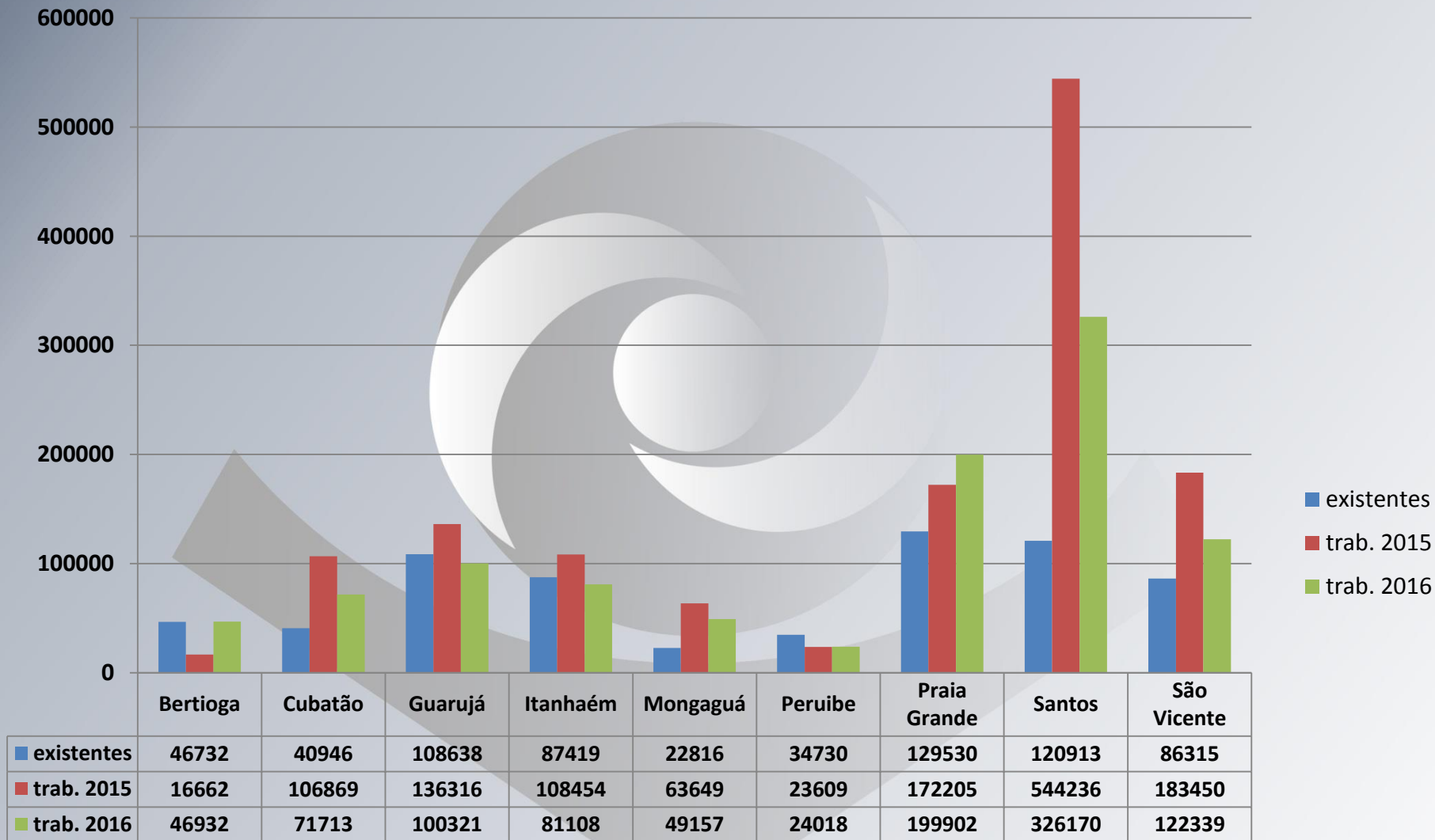

Número de imóveis visitados em atividade de controle de criadouros, segundo ano e município. Baixada Santista, 2015 e 2016*.

Índice Predial (IP), amostragem imóveis residenciais segundo regiões do estado de São Paulo, dez/2015 a jun/2016

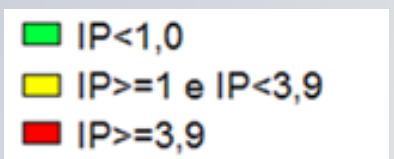
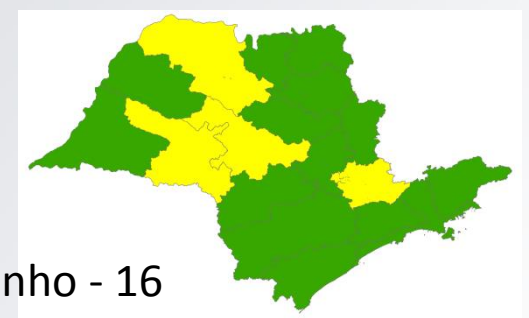
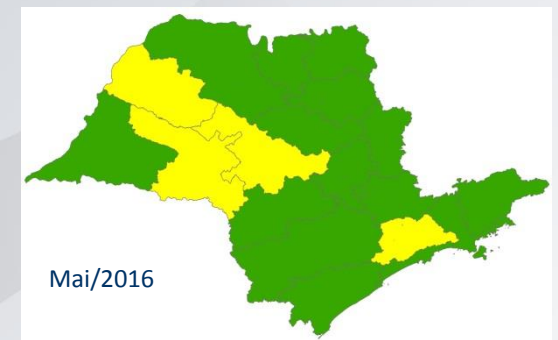
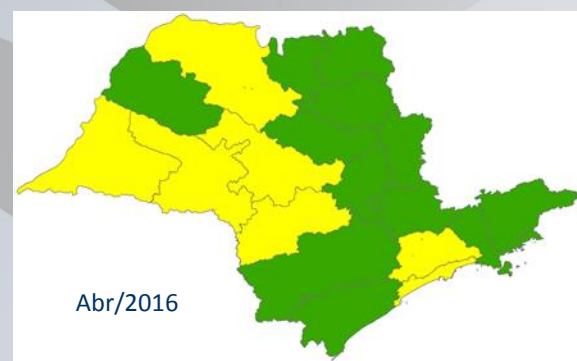
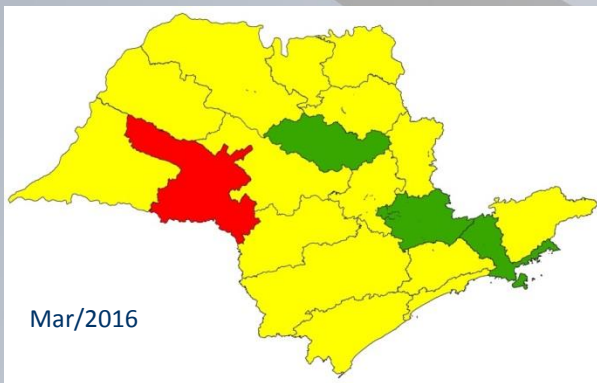
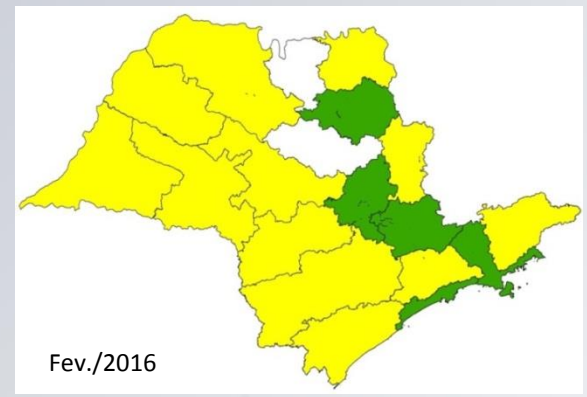
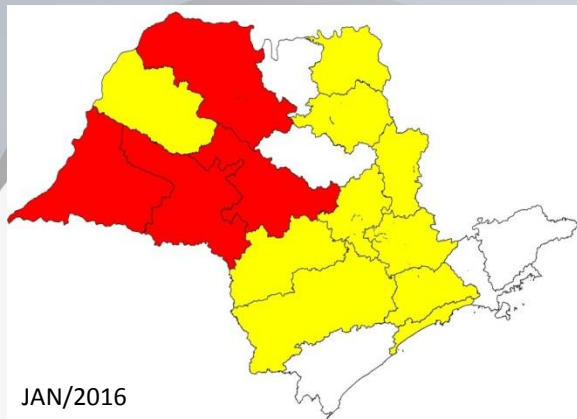
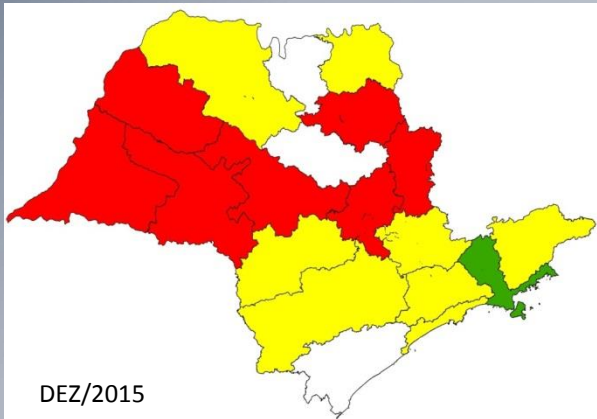

Fonte:sucen

Resolução SS-64, de 28/07/2016, Prorroga o Programa de Incentivo aos Municípios para a campanha “Todos juntos contra o Aedes aegypti”, instituído pela Resolução SS - 09/2016, com possibilidade de setembro até dezembro/2016

Municípios acima de 100 mil habitantes: todos os sábados de cada mês
Municípios com população menor de 100 mil habitantes: 2 sábados/mês.

O trabalho dos Agentes Municipais de Saúde consistirá na realização de vistorias a imóveis, eliminação de criadouros e redução de pendências com retirada de recipientes potenciais criadouros do mosquito. → 20 imóveis vistoriados/agente.

Número de agentes, supervisores e semanas pactuadas, na campanha "Todos Juntos contra o Aedes"
Baixada Santista, setembro a dezembro de 2016.

município	nº termo de adesão		Nº de semanas			
	agentes de saúde	supervisores	set	out	nov	dez
Bertioga	21	2	2	2	2	2
Cubatão						
Guarujá	149	17	2	3	2	3
Itanhaém	64	6	2	2	2	2
Mongaguá	61	6	2	2	2	2
Peruíbe						
Praia Grande	221	24	4	5	4	5
São Vicente						
Santos						

Plano Nacional de Enfrentamento à Microcefalia - Mobilização e Combate ao Mosquito 2016

JULHO

- Avaliação semestral
- Planejamento 2º semestre

AGOSTO

- Oficinas
- Entulho Zero

SETEMBRO

- Entulho Zero
- Pacto Educação

OUTUBRO

- Leilão de carros
- LIRAa
- Campanha Comunicação

NOVEMBRO

- Leilão de carros

DEZEMBRO

- Avaliação
- Planejamento 2017

Propostas para a Baixada Santista:

- Intensificação das ações nos Pontos Estratégicos
- Implementação em Imóveis Especiais
 - ações nas escolas, com proposta de trabalho conjunto SUCEN/DRE-SV/município aos finais de semana nas Escolas da Família
 - atenção especial às instituições de ensino.
- Pendência:
 - Avaliação e propostas para redução da pendência (imóveis fechados/recusas)
- Realização do LIRAa em outubro
- Reuniões periódicas para avaliação e acompanhamento

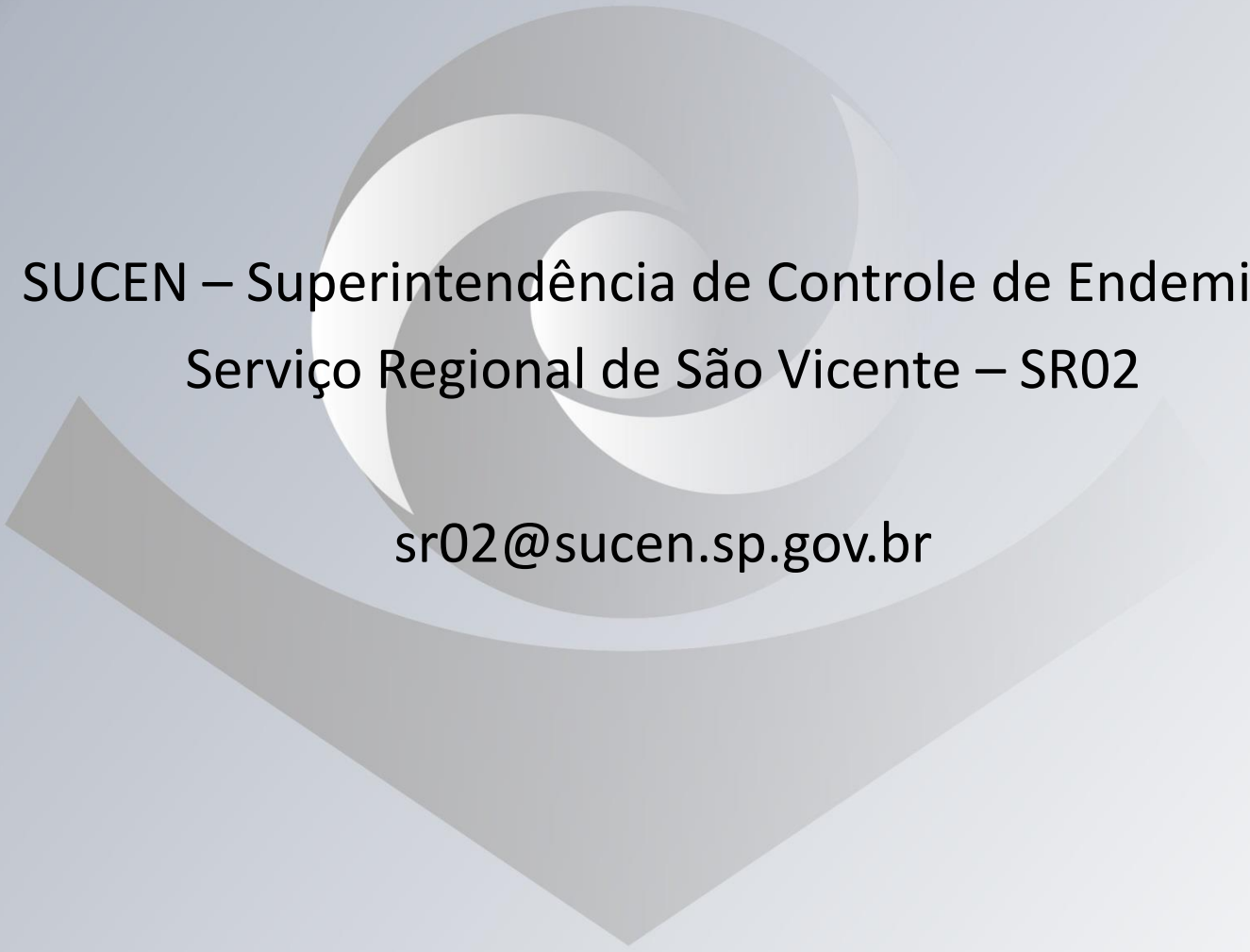
The logo consists of a central spiral of three overlapping circles in shades of gray, with a larger, semi-transparent gray shape below it that resembles a stylized 'V' or a protective shield.

SUCEN – Superintendência de Controle de Endemias
Serviço Regional de São Vicente – SR02

sr02@sucen.sp.gov.br